

## NAVODILA ZA IZVOZ JAVNEGA KLJUČA

Digitalno potrdilo služi za identifikacijo (ugotavljanje istovetnosti) uporabnika v elektronskem poslovanju. Način dostopa do vaših podatkov na našem spletnem portalu bo spremenjen in s tem bolj varen. Prijava z uporabniškim imenom in geslom bo zamenjana z uporabo kvalificiranega digitalnega potrdila. Zato KDD potrebuje javni del vašega kvalificiranega digitalnega potrdila (datoteka .cer). Glavna odgovornost overitelja kvalificiranih digitalnih potrdil je potrjevanje istovetnosti uporabnikov, kar je podobno izdajanju potnih listin ali osebnih izkaznic, le da digitalno potrdilo v papirni obliki ne obstaja. Spisek akreditiranih overiteljev se nahaja na naslovu [http://www.mvzt.gov.si/fileadmin/mvzt.gov.si/pageuploads/pdf/informacijska\\_druzba/reg\\_ver22.pdf](http://www.mvzt.gov.si/fileadmin/mvzt.gov.si/pageuploads/pdf/informacijska_druzba/reg_ver22.pdf).

V primeru, da že uporabljate digitalno potrdilo na pametni kartici (npr. za dostop do bančnih storitev) ali pa ga imate nameščenega na vašem računalniku in je izdan pri enem izmed akreditiranih overiteljev (točka 1), ga lahko uporabite tudi za dostop do vaših podatkov na spletnem portalu KDD. Potreben je samo še izvoz javnega dela digitalnega potrdila (točka 2), ki ga po navadni pošti pošljete na KDD (CD ali disketa).

*1. Kako preveriti, če je digitalno potrdilo izdano pri akreditiranem overitelju?*

Odprete internet explorer, v meniju Tools izberete Internet options in izberete zavihek Content

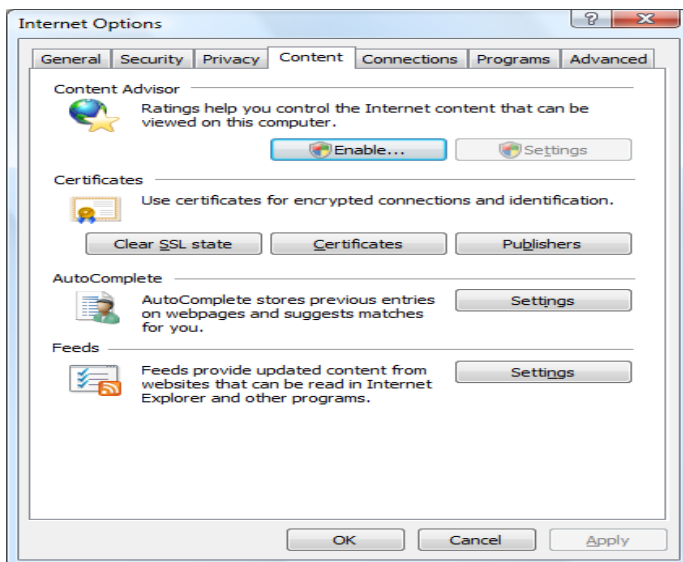

Kliknete na gumb Certificates.

Z dvoklikom na digitalno potrdilo se vam odprejo podrobnosti.

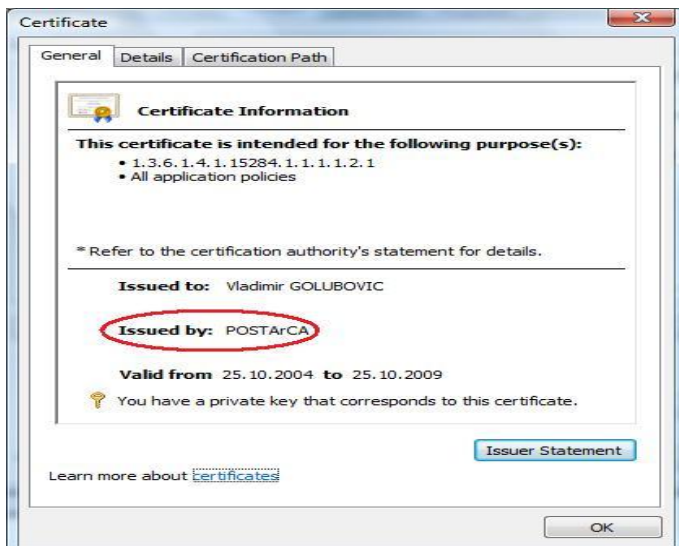

## 2. Kako izvozim javni del kvalificiranega digitalnega potrdila?

Odprete internet explorer, v meniju Tools izberete Internet options in izberete zavihek Content

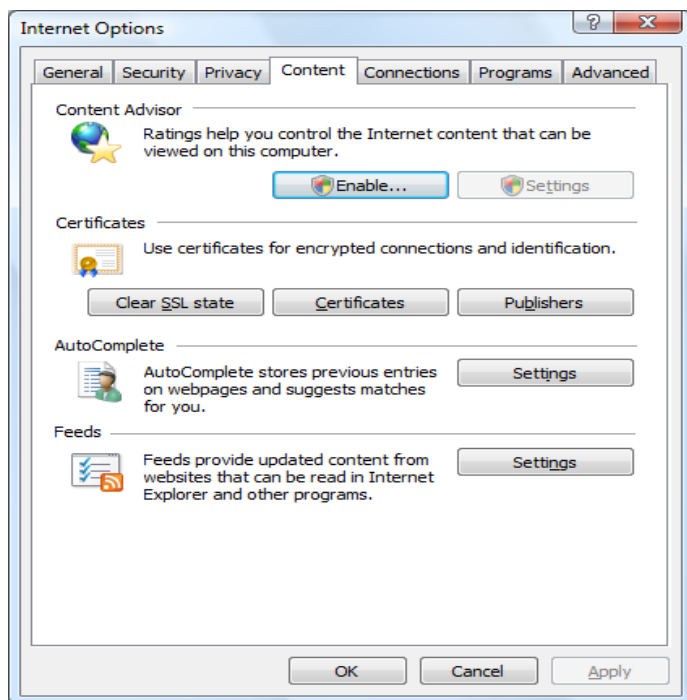

Kliknete na gumb Certificates. Izberete kvalificirano digitalno potrdilo in kliknete na gumb Export.

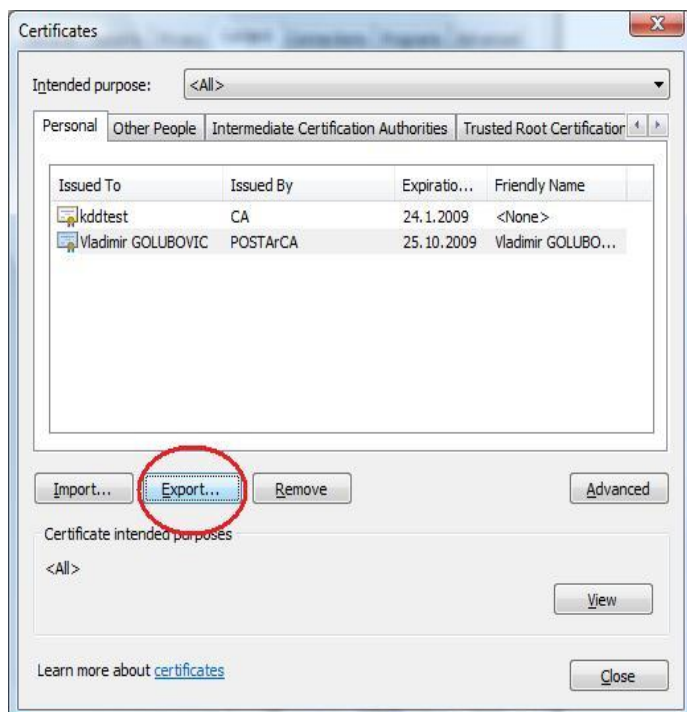

Odpre se vam čarovnik za izvoz digitalnega potrdila. Izvozite samo javni del digitalnega potrdila!

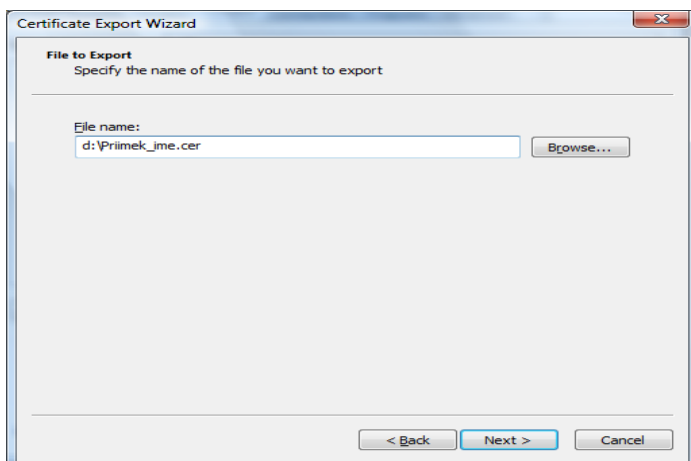
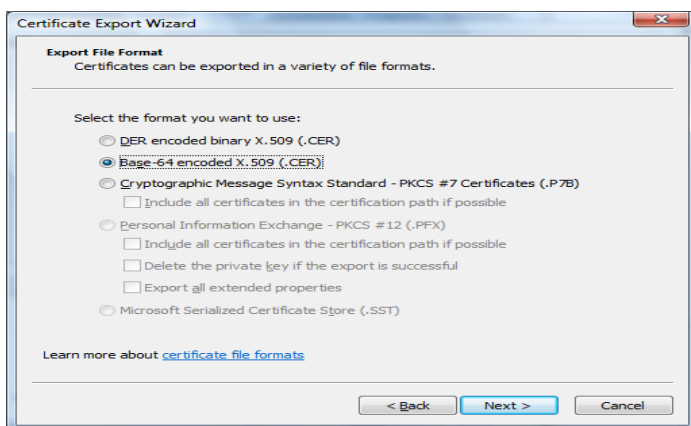
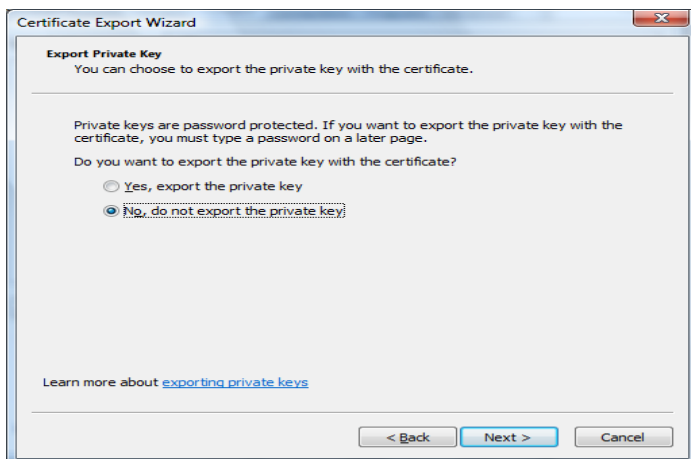

Datoteko .cer shranite na CD ali disketo in pošljete po navadni pošti na KDD.

### 3. Povezave

V primeru, da nimate kvalificiranega digitalnega potrdila, ga lahko pridobite pri enem izmed akreditiranih overiteljev na naslovu:

<http://postarca.posta.si/>

<http://www.sigen-ca.si/>

<http://www.halcom.si/>

<http://www.nlb.si/ac-nlb-kako-do-digitalnega-potrdila>